Friedenstunnel – Bremen setzt ein Zeichen

Ein öffentliches Zeichen des friedlichen Zusammenlebens

Bundesweit einmalig

Friedenstunnel – Bremen setzt ein Zeichen

Umgestaltung des Remberti-Tunnels in den Friedenstunnel

Kunst und Idee: Regina Heygster

Frontseite im Originalzustand

Remberti-Tunnel – Park-Allee/ Bremen

Künstlerin Regina Heygster

Anlässlich des 11. September 2001 hatte die Künstlerin Regina Heygster die Idee, den dunklen und herunter gekommenen Rembertitunnel in den Friedenstunnel Bremen umzugestalten.

Regina Heygster entwarf ein begehbares maßstabsgetreues Tunnel-Modell vom zukünftigen Friedenstunnel mit einer die Religionen verbindenden Symbolik. Sie erhielt von der DB Netz AG die Genehmigung, den Remberti-Tunnel nach Ihrer Idee umzugestalten, ebenso erteilten die erforderlichen Stadtämter ihre Genehmigung.
Heygster zeichnet für die gesamte Kunst am Friedenstunnel verantwortlich und legte sämtliche Mosaike eigenhändig. Alle Kunstwerke im Friedenstunnel erstellte sie ehrenamtlich.
Ebenso leitete Regina Heygster die bauliche Umgestaltung im Jahr 2015 sowie seitdem die anschließende Pflege und den Erhalt des Baudenkmals für Frieden, Kunst und Kultur

Begehbares Modell - Rembertitunnel

Ausstellung 2003, 2004. 2005, 2006 2007, 2008

Rathaus Bremen, Kapitel 8, Hauptbahnhof, Überseemuseum, Botanika u.v.a.

Vereinsgründung

Friedenstunnel – Bremen setzt ein Zeichen e.V.
16. Oktober 2003

Die Gründungsmitglieder des Vereins „Friedenstunnel – Bremen setzt ein Zeichen e.V.“ setzten sich aus folgenden Religionsgemeinschaften zusammen: Dachverband Islamische Föderation, Deutsch-Indische Hindu-Gesellschaft Bremen e.V., Bremische Evangelische Kirche, Katholische Kirche Bremen, Buddhistischer Zen-Kreis Bremen e.V., Bahá´í-Gemeinde Bremen

1. Schritt am Tunnel - 2006
Montage eines Großdruck-Banners

sowie nachfolgend Teilbespannungen der Tunnelfront mit Sprüchen aus den unterschiedlichen Religionsgemeinschaften

Das Großdruckbanners auf der Frontseite „Parkallee“ entsprach genau Heygsters Entwurf vom zukünftigen Friedenstunnel

Kernbohrung durch DB-Netz AG
09.10.2006

Prüfung der Bausubstanz des Tunnels
zur Klärung der nötigen Materialien
bei der Herstellung des korrekten Untergrundes
der Tunnelwände und Decke

Erste Baumaßnahme:

Umgestaltung der Frontseite zum Stern hin – DB Netz AG
Sandstrahlen und Auftragen von Entfeuchtungsputz
Sommer 2008

Erste Baumaßnahme:

Farbliche Umgestaltung der Frontseite zum Stern hin: Wabeq gGmbH
nach dem Entwurf von Regina Heygster
Sommer 2008

Mosaiklegung
des „Taube-Schlüssel-Emblems“

Künstlerin Regina Heygster
Januar 2009

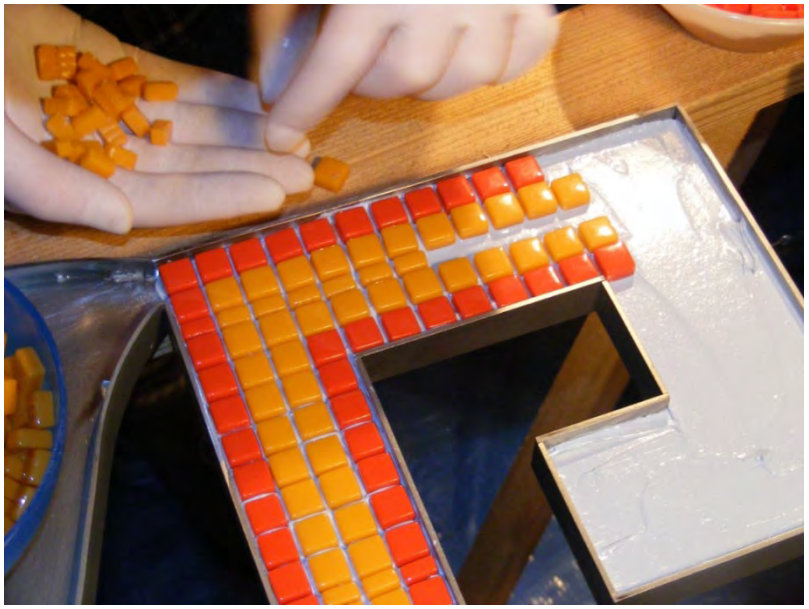

Als Wahrzeichen des Friedenstunnels hat Regina Heygster das „Taube-Schlüssel-Symbol“ entwickelt. Die Taube gilt in vielen Kulturen und Religionen als Friedenssymbol, der Bremer Schlüssel steht für die Weltoffenheit der Hansestadt.

Die Form des „Taube-Schlüssel-Symbols“ wurde aus V4A-Edelstahl geschnitten, gekantet und wurde von der Künstlerin mit 1 cm kleinen durchgefärbten Glasmosaiksteinen aus Italien belegt.

Montage des „Taube-Schlüssel-Emblems“

Wabeq gGmbH

06. Februar 2009

Betonreliefherstellung der beiden Friedensbäume „Eiche“ und „Palme“

März bis Juli 2009

Regina Heygster und Gunnar Zropf formten die Baumreliefs in Lehmerde, um sie anschließend in Beton zu gießen. Die Bäume aus jeweils 8 Beton-Segmenten wurden genau nach dem Entwurf von Regina Heygster angefertigt

Höhe jeweils: 3,20 m

Zweite Baumaßnahme:

Umgestaltung der Frontseite zur Stadt hin – DB Netz AG
Sandstrahlen und Auftragen von Entfeuchtungsputz
Herbst 2009

Umgestaltung der Böschungsbereiche:

Anlage des ersten Teilbereichs „Garten der Religionen“
Arbeit & Ökologie Betrieb der ÖkoNet gGmbH
09. April 2010

Mosaik-Legung des ersten Friedensbaums „Eiche“

Künstlerin Regina Heygster
März bis Oktober 2010

Der Friedensbaum „Eiche“ besteht aus acht Beton-Relief-Teilen, die von der Künstlerin mit über 40.000 kleinen Glasmosaiksteinen belegt worden sind. Die Mosaikteile sind mit Schwerlastdübeln an der Friedenstunnel-Front befestigt und wurden von R. Heygster vor Ort fertig gestellt.

Zweite Baumaßnahme

Farbliche Umgestaltung der Frontseite zum Stern hin: Wabeq gGmbH
nach dem Entwurf von R. Heygster
Juli 2010

Feierliche Enthüllung und Einweihung

des ersten Mosaik-Friedensbaums „Eiche“
02. November 2010

Patenschaft für die Mosaik-Friedenseiche: Familie Becker

Mosaik-Legung des zweiten Friedensbaums „Palme“

Künstlerin Regina Heygster
März bis Juli 2011

Der Friedensbaum „Palme“ besteht wie die Mosaik-Eiche aus acht Beton-Relief-Teilen, die von der Künstlerin mit über 40.000 Glasmosaiksteinchen belegt worden sind.
Die Mosaikteile sind mit Schwerlastdübeln an der Friedenstunnel-Front befestigt und wurden von Regina Heygster vor Ort fertig gestellt.

Feierliche Enthüllung und Einweihung

des zweiten Mosaikbaums „Palme“
05.07.2011

Patenschaft für die Mosaik-Friedenspalme: Bernd-Artin Wessels

Mosaik-Legung
des Lebensbaum-Lotus-Emblems

Künstlerin Regina Heygster
Februar bis April 2012

Das „Lebensbaum-Lotus“-Emblem ist das vierte Mosaik, dass Regina Heygster für den Friedenstunnel gelegt hat. Lebensbaum und Lotus sind beides Friedenssymbole.

Dieses Kunstwerk wurde aus V4A-Edelstahl geschnitten und anschließend mit Tausenden von kleinen Glasmosaiksteinchen belegt

Farbliche Ausbesserung der Tunnelfronten
Montage des Lebensbaum-Lotus-Emblems

Wabeq gGmbH
14. April 2012

Montage des Lebensbaum-Lotus-Mosaik durch die WaBeQ gGmbH

Feierliche Enthüllung und Einweihung

der zweiten Frontseite

14. April 2012

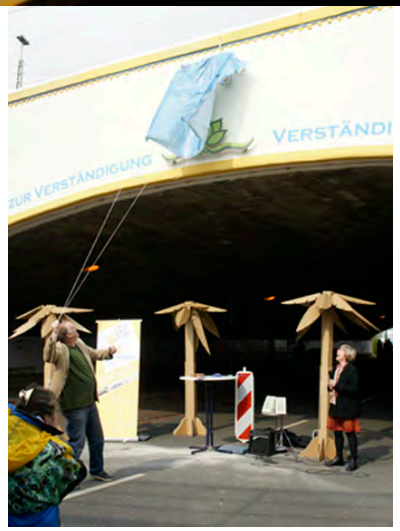

Beleuchtungs-Test der Tunnel-Fassade / Parkallee

Dezember 2012

Montage des Banners „Frieden fängt klein an“

Stahlträgertunnel, Richtung Stadtseite

Atelier Dobe

15. Mai 2013

Frieden fängt klein an www.Friedenstunnel.de

Weiterarbeit am „Garten der Religionen“

Doris de Cruz
Sommer 2013

Beleuchtung der Tunnel-Fassade, Seite Parkallee

swb

November 2013

Start der Mosaikarbeiten am Friedensband

für die Seitenwände des Friedenstunnels

März 2014

Entwurfs-Modelle vom Mosaik-Friedensband

für die Seitenwände des Friedenstunnels
Künstlerin Regina Heygster
Sommer 2013

Die Entwurfsmodelle bildeten die Entscheidungsgrundlage für die Künstlerin,
wie sich das Mosaik-Fries endgültig darstellen sollte.

Beleuchtungsprobe des Gewölbehimmels im Friedenstunnel

15. Dezember 2014

Friedenstunnel – Bremen setzte ein Zeichen e.V. – in Kooperation mit:
Amt für Straßen und Verkehr (ASV),
Projectnetwork Jan-Jörg Flechtmann, Lichtdesigner Olaf-Sven Busch,
Elektroinstallateur Heiner Löhmann

Mosaiklegung von 135 Worten Frieden

für das Mosaik-Fries über den Seitenwänden des Tunnels
Material: 50 Stahlplatten, insgesamt 100m Länge,
ca. 180.000 Mosaiksteinchen
Januar bis August 2015

Jedes Wort „Frieden“, ausgewählt aus internationalen Sprachen
wurde von Regina Heygster als Unikat in Mosaik gelegt.
Kunst und Idee: Regina Heygster

Arbeit am Mosaik-Fries

Regina Heygster stellte die Friedensmosaike in Zusammenarbeit mit Ihrem Mann Gunnar Zropf her.

Danke für die zeitweilige Hilfe an:
Alexandra Guillot, Annegret Jahns, Petra Kaupa, Heidi Helene Meilwes, Houschang Memari Nejad, Britta Paul, Monika Steindorf, Rianne van der Ven/Singh, Gabriele Vollmer

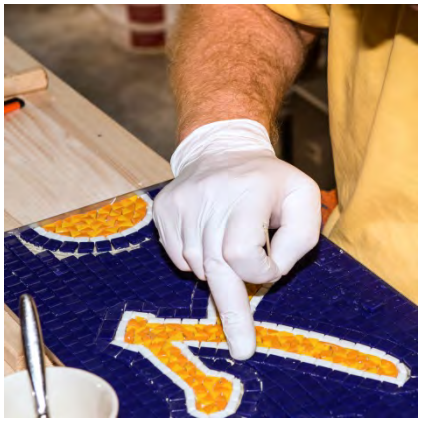

Das Mosaik-Fries

In jedes Stahlsegment à 2m Länge sind 2 oder 3 Worte „Frieden“, je nach Wortlänge, in Mosaik gelegt. Insgesamt sind ca. 180.000 Mosaiksteinchen à 1cm Größe verarbeitet worden.

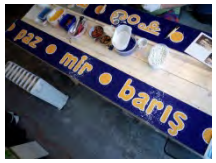

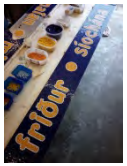

Friedenstunnel-Werkschau

Werkstatt und Garten des Vereins, Vahrerstr. 87
12. Juni 2015

Einführung in die Mosaik-Kunst: Regina Heygster
Erläuterung zum Erwerb einer Patenschaft: Gunnar Zropf

Garten der Religionen

am Friedenstunnel direkt, Böschungsbereich vor der Mosaik-Palme

Gestaltung und Pflege: Doris de Cruz

Gestaltung und Auswahl der Texte für die Seitenwände

Friedens- und Weisheitstexte aus den Religionen und Kulturen
Mai bis Juli 2016

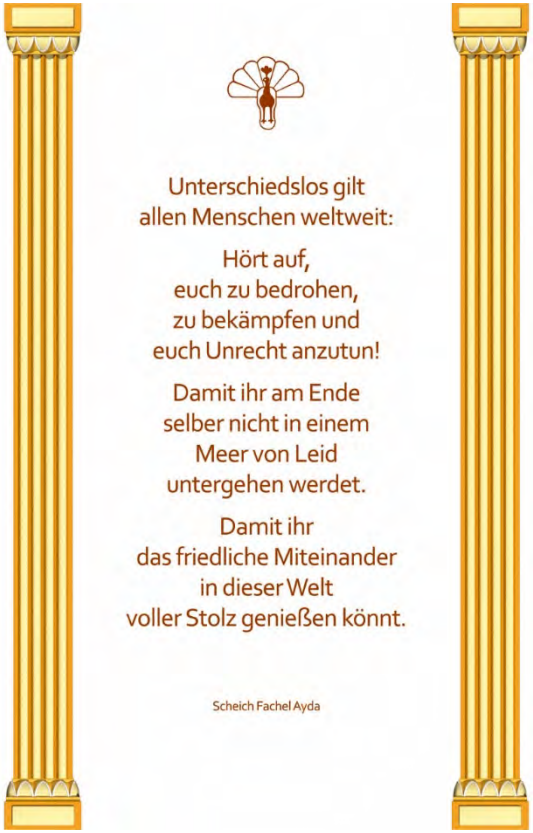

Die religiösen Texte, erkennbar an den Symbolen, stammen aus den jeweiligen Gemeinschaften.
Die Friedenstexte mit dem Symbol „Taube-Schlüssel“ hat der Verein „Friedenstunnel“ gewählt.
Künstlerische Gestaltung der Texttafeln: Regina Heygster

Umgestaltung des Innengewölbes vom Friedenstunnel

7 Wochen Umbaumaßnahmen: 20. Juli bis 06. September 2015
Bauleitung: Künstlerin Regina Heygster

Wir danken allen „1000 x 100“-Aktionären, allen „Mosaikpaten“ und „Texttafel-Paten“, unseren langjährigen, zahlreichen Förderern und allen Organisationen und Unternehmen, sowie der Stiftung Wohnliche Stadt, die mit ihren Geld und Sachspenden die Umgestaltung des Remberti-Tunnels in den Friedenstunnel Bremens unterstützt haben.

Im Besonderen danken wir der DB Netz AG, die unserem Verein für die Umgestaltung des Remberti-Tunnels in den Friedenstunnel Bremens ihr Bauwerk zur Verfügung stellte.

Für die gute Zusammenarbeit bei der Umgestaltung des Innengewölbes in der Zeit vom 20.07.2015 bis 06.09.2015 bedanken wir uns bei:

- Arbeit & Ökologie Betrieb der ÖkoNet gGmbH
- Atelier Dobe Werbedienstleistungen
- Atelier Werner, Advertising & Design
- ASV Amt für Straßen und Verkehr
- Bremer Richttechnik
- BVT Bremer Verkehrstechnik GmbH
- Complex Light GmbH
- DB Netz AG
- ENO Entsorgung Nord GmbH
- Global Service Nord UG
- Hans-Georg Siebrecht Malereibetrieb GmbH
- Hans Kastens GmbH
- HV Fliesen & Marmor GmbH & Co. KG
- Malermeister i.R. Walter Beerens
- Project:Network Jan-Jörg Flechtmann
- Sauter GmbH
- STB Sabotke - Timm & Partner PartGmbB
- Ste-ba Gerüstbau GmbH
- swb
- Toi Toi & Dixi Sanitärsysteme GmbH

Umgestaltung des Innengewölbes vom Friedenstunnel

7 Wochen Umbaumaßnahmen: 20. Juli bis 06. September 2015

Woche 1: 20.7. – 26.7.2015

Die Umbaumaßnahme startete mit dem Bau eines „Tunnels im Tunnel“

Fußgänger und Radfahrer konnten während der Bauarbeiten weiter den Tunnel nutzen.
Danach wurde die alte Straßenbeleuchtung demontiert und die Sanierungsarbeiten der DB Netz AG (Nass-Strahlen und Abdichten des Gewölbehimmels sowie Säubern der Seitenwände) konnten starten.

Umgestaltung des Innengewölbes vom Friedenstunnel

7 Wochen Umbaumaßnahmen: 20. Juli bis 06. September 2015

Woche 2: 27.7. – 02.08.2015

Umgestaltung des Innengewölbes vom Friedenstunnel

7 Wochen Umbaumaßnahmen: 20. Juli bis 06. September 2015

Woche 3: 03.08. – 09.08.2015

Umgestaltung des Innengewölbes vom Friedenstunnel

7 Wochen Umbaumaßnahmen: 20. Juli bis 06. September 2015

Woche 4: 10.08. – 16.08.2015

Wir danken der DB Netz AG für die langjährige Unterstützung bei der Umgestaltung des Friedenstunnels.

Umgestaltung des Innengewölbes vom Friedenstunnel

7 Wochen Umbaumaßnahmen: 20. Juli bis 06. September 2015

Woche 5: 17.08. – 23.08.2015

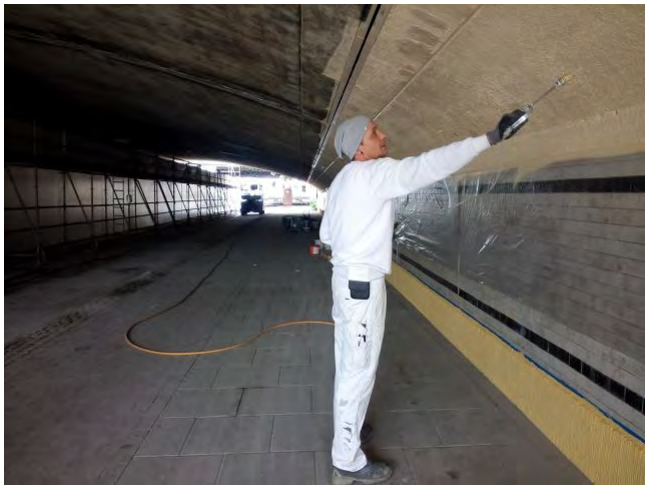

Danach folgte der Anstrich des Tunnelgewölbes.
Die handwerkliche Endreinigung der Seitenwände übernahmen Vereinsmitglieder.

Umgestaltung des Innengewölbes vom Friedenstunnel

7 Wochen Umbaumaßnahmen: 20. Juli bis 06. September 2015

Woche 6: 24.08. – 30.08.2015

Das Mosaik-Fries besteht aus 50 Stahlplatten
à 2m Länge mit insgesamt 135 Friedensworten.

Bei der Montage wurde hinter das Mosaikfries
eine Led-Beleuchtung gelegt, die ab Einweihung des
Tunnels am 6.9.2015 die Texttafeln jeweils einzeln
anstrahlen.

Umgestaltung des Innengewölbes vom Friedenstunnel

7 Wochen Umbaumaßnahmen: 20. Juli bis 06. September 2015

Woche 7: 31.08. – 06.09.2015

Nach der Montage des Mosaikfries über den Seitenwänden des Friedens-Tunnels wurden 82 Tafeln mit Weisheits- und Friedenstexten aus den unterschiedlichen Kulturen und Religionen angebracht.

Einladung an die Presse-Vertreter
Ortstermin vor der Einweihung des Friedenstunnels

04.09.2015

Montage der künstlerischen LED-Beleuchtung

Complex Light GmbH

04. bis 06.09.2015

Die künstlerische Beleuchtung des Friedenstunnels besteht aus drei Komponenten von Lichtdesigner Olaf-Sven Busch (Complex Light GmbH): Led-Beleuchtung der Texttafeln, des Mosaikfries und des Gewölbehimmels.

Für die Straßenführung der PKW hat der Verein mittig im Gewölbehimmel eine neue Beleuchtung der swb anbringen lassen.

Einweihung des Friedenstunnels

1. Aufbau der Veranstaltung

Sonntag, 06.09.2015

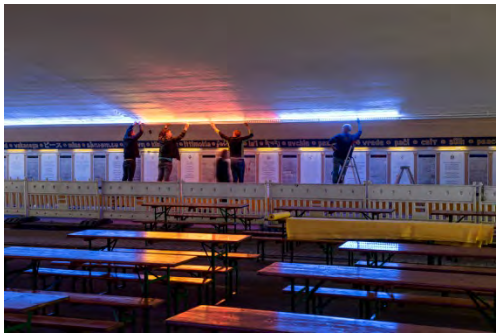

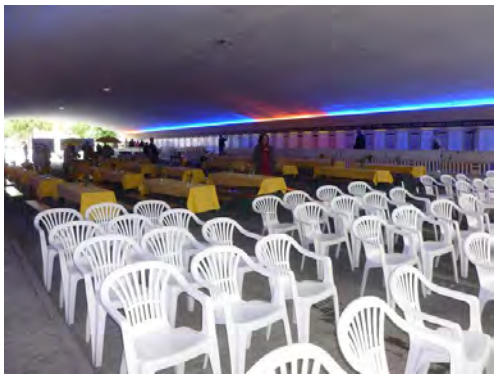

Einweihung des Friedenstunnels

2. Feierliche Eröffnung
Sonntag, 06.09.2015

Nacharbeiten an der Beleuchtung I

Vandalismus-Sicherung der Beleuchtungskästen
Global Service Nord
September 2015

Pflege und Erhalt
des Baudenkmals für Frieden, Kunst, Kultur
im Jahr 2016

Auch nach der Einweihung
des künstlerisch umgestalteten Friedenstunnels im September 2015
kümmert sich der Verein
unter der Projektleitung von Regina Heygster
um den Erhalt und die Pflege des Baudenkmals

Friedenstunnel bei Tageslicht

Friedenstunnel bei Nacht

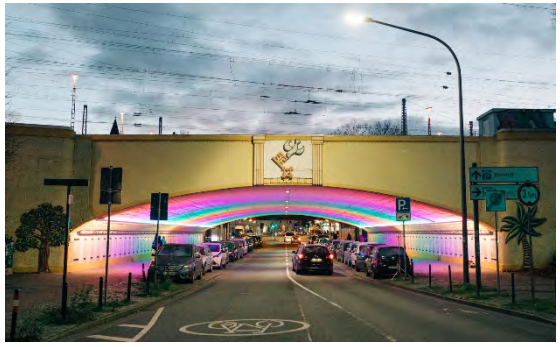

Friedenstunnel am Abend

Konzertreihe „Friedensklänge im Friedenstunnel“

Auftakt, 1. Friedenstunnel-Konzert:
Dieter Weische spielt Shakuhachi
Regina Heygster moderiert die Friedensklänge-Veranstaltungen von April bis September

03. April 2016

Zahlreiche BesucherInnen aus Bremen und umzu, aber auch etliche Touristen haben jeden Sonntag die Friedenskonzerte im Friedenstunnel besucht. Regina Heygster hat dazu jeweils eine der Texttafeln von den Seitenwänden des Friedenstunnels vorgetragen.

Garten der Religionen

April 2016

Doris de Cruz pflegt seit Jahren den „Garten der Religionen“, der sich vor der Friedenspalme die Böschung hochzieht. Innerhalb der Aktion „Serve the City verschönerte Doris de Cruz (oben im Bild rechts) das Beet und setzte neue Pflanzungen an

Der Friedenstunnel wird immer wieder instand gesetzt

August 2016

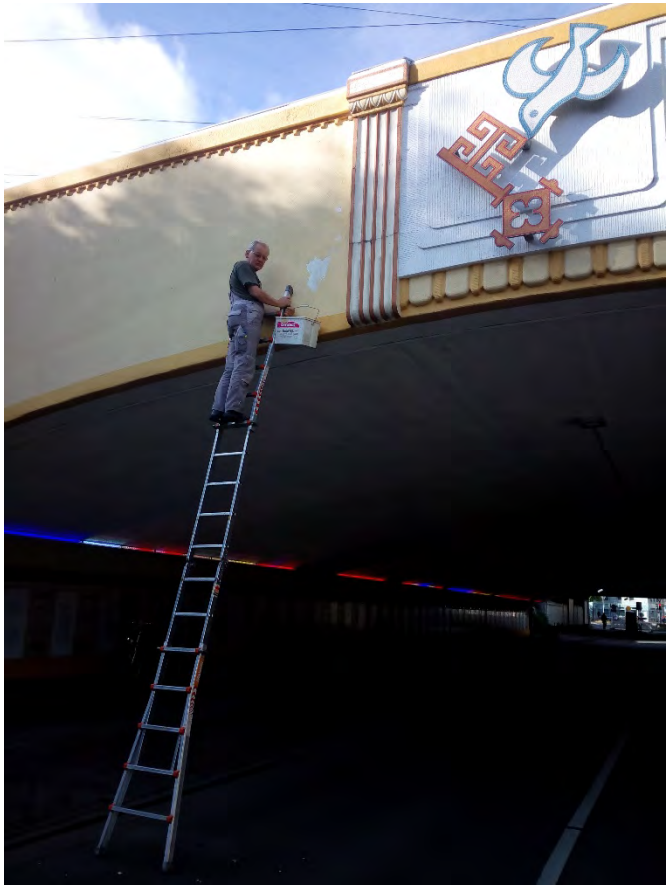

Links: Malermeister Walter Beerens i.R. besserte die Frontseite aus
Rechts: Heiner Löhmann, Global Service Nord UG, (links) setzte die Elektrik instand.

Tunnel-Begegnungen 2016
für Vielfalt, Toleranz und Verständigung

Eröffnung: Bürgermeister Dr. Carsten Sieling
Musikalische Untermalung des Festes: Zahlreiche Friedenstunnel-MusikerInnen
Moderation: Regina Heygster und Gunnar Zropf
Ort: Innengewölbe des gesperrten Friedenstunnels * 14. August 2016

Mit dieser Veranstaltung sollte auch den Menschen, die aus ihrer Heimat fliehen mussten und in Bremen ein neues zu Hause gefunden haben, ein Willkommenszeichen gesetzt werden.

Neu-Installation der Beleuchtung an der Gewölbedecke des Friedenstunnels

November 2016

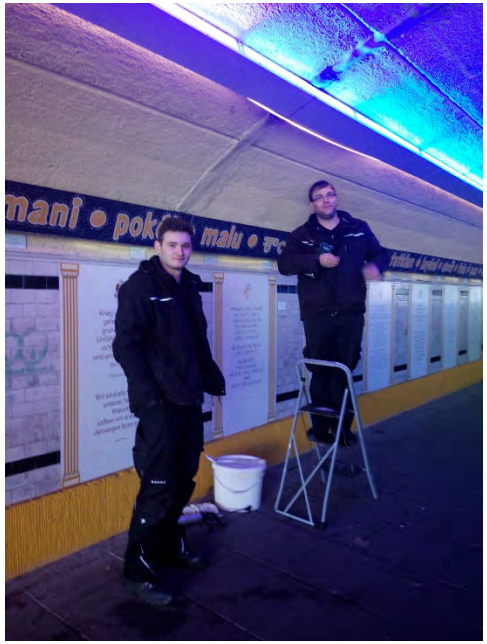

Die Firma COMPLEX LIGHT GMBH installiert mit Unterstützung
der Firma Sealight – Light & Sound eine neue Beleuchtung für die Gewölbedecke.

Pflege und Erhalt
des Baudenkmals für Frieden, Kunst, Kultur
im Jahr 2017

Friedenstunnel bei Tageslicht

Friedenstunnel bei Nacht

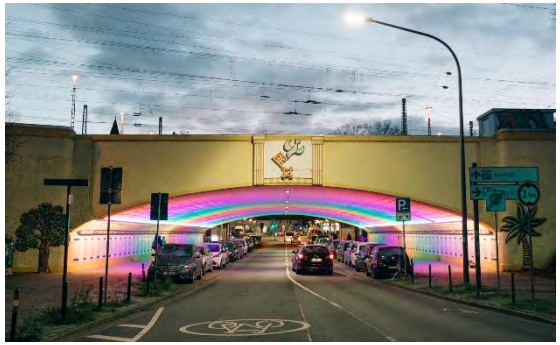

Friedenstunnel am Abend

Konzertreihe „Friedensklänge im Friedenstunnel“

Auftakt der diesjährigen Konzertreihe (von April bis Oktober 2017):
Ari Ariwodo singt Gospels
02. April 2017

Zahlreiche BesucherInnen aus Bremen und umzu, aber auch etliche Touristen haben jeden Sonntag die Friedenskonzerte im Friedenstunnel besucht.
Die Vorsitzende, Regina Heygster und weitere Vereinsmitglieder haben dazu jeweils eine der Texttafeln von den Seitenwänden des Friedenstunnels vorgetragen.

Putz-Aktion im Friedenstunnel

Vereinsmitglieder halten das das Bauwerk sauber
16. September 2017

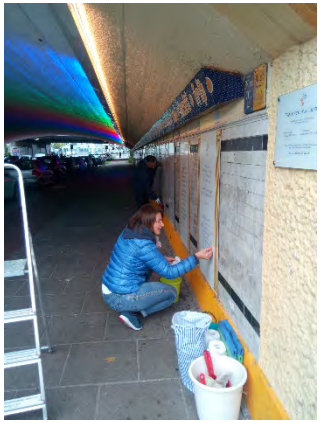

Vereinsmitglieder treffen sich in Abständen mit Unterstützung von afghanischen Flüchtlingen im Friedenstunnel zur Pflege
der Texttafeln, der Mosaike, fegen Geh- und Radwege
sowie die Parkbuchten und halten die Böschungsbereiche sauber

Instandhaltung der Beleuchtung im Friedenstunnel

Auch im Jahr 2017 hält die Firma Complex Light GmbH
die Beleuchtung für den Verein auf Stand

Sowohl das Lichtband über den Texttafeln und dem Mosaikfries
als auch die Beleuchtung der Gewölbedecke im Friedenstunnel werden
von Olaf Sven Busch und seinem Team bei Bedarf ehrenamtlich gewartet.

Instandhaltung des Bauwerks Friedenstunnel

Herzlichen Dank für die Unterstützung durch die DB Netz AG
16. und 17. Oktober 2017

Das Team der DB Netz AG dichtet Teile an der Gewölbedecke
des Friedenstunnels ab

Pflege und Erhalt
des Baudenkmals für Frieden, Kunst, Kultur
im Jahr 2018

Friedenstunnel bei Tageslicht

Friedenstunnel bei Nacht

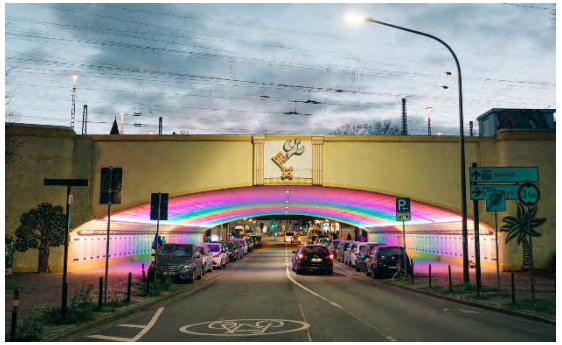

Friedenstunnel am Abend

Konzertreihe „Friedensklänge im Friedenstunnel“

Auftakt der diesjährigen Konzertreihe (von April bis September 2018):
„Melodien aus Seide, Bambus und Stahlblech“ – am 15. April 2018
mit Ingo Stoever, Dieter Weische und Franz Fendt

Zahlreiche BesucherInnen aus Bremen und umzu, aber auch etliche Touristen besuchen seit drei Jahren jeden Sonntag die Friedenskonzerte im Friedenstunnel. Die Vorsitzende,
Regina Heygster und weitere Vereinsmitglieder moderieren die Sonntags-Konzerte und tragen jeweils eine der Texttafeln von den Seitenwänden des Friedenstunnels vor.

Renovierung der Friedenstunnel-Front Seite Parkallee – März bis Mai 2018

Bauleitung: Regina Heygster

Als erster Arbeitsgang wurde oben auf der Brücke ein Schacht freigelegt.

27. März 2018

Herzlichen Dank für die Unterstützung an die DB Netz AG

Renovierung der Friedenstunnel-Front Seite Parkallee

Im zweiten Arbeitsgang wurde wurden die Teerpappen entfernt, damit das Mauerwerk von hinten austrocknen kann.
03. April 2018

Herzlichen Dank für die Unterstützung an ETIB
(Elektro Technik Industriebau)

Instandsetzung der Beleuchtung

Neu-Einstellung der LED-Leuchten

25. April 2018

Herzlichen Dank für die Unterstützung durch die Firma
Complex Light GmbH

Renovierung der Friedenstunnel-Front
Seite Parkallee

Im dritten Arbeitsgang wurde fachgerecht die neue Beschichtung angebracht.
01. Mai 2018

Herzlichen Dank für die Unterstützung an ETIB
(Elektro Technik Industriebau)

Renovierung der Friedenstunnel-Front
Seite Parkallee

Im vierten Arbeitsgang wurde die Parkallee jeweils für zwei Wochen halbseitig gesperrt.
Malermeister Jonas Ostendorf bringt die Friedenstunnelfront auf Stand
und streicht die gesamte Seite frisch an.

30. April bis 26.05.2018

Herzlichen Dank für die Unterstützung
an Malermeister Jonas Ostendorf und sein Team.

Die Friedenstunnel-Front, Seite Parkallee ist saniert und gestrichen

27. Mai 2018

Wir danken den Firmen Sprenger Verkehrseinrichtung,
STE-BA Gerüstbau GmbH
und Malermeister Jonas Ostendorf mit seinem Team

Gottesdienst im Friedenstunnel

als Abschluss der Sanierungs- und Malerarbeiten der Friedenstunnelfront

27. Mai 2018

Pastor Keller wechselte sich innerhalb einer Dialogpredigt mit der Vorsitzenden des Friedenstunnelvereins, Regina Heygster, ab. Beide deuteten das Gleichnis vom Senfkorn bezogen auf das Friedenstunnel-Projekt. Innerhalb der Feier trugen die Religionsvertreter des Projekts Friedenstexte vor. Das Bläserensemble sowie der Projektchor Frieden unter der Leitung von Kantor Reiner Köhler bereicherten die Feier mit ihren Friedensklängen.

Tunnel-Begegnungen 2018
für Vielfalt, Toleranz und Verständigung

Eröffnung: Bürgermeister Dr. Carsten Sieling
Musikalische Untermalung des Festes: Zahlreiche Friedenstunnel-MusikerInnen
Moderation: Regina Heygster und Gunnar Zropf
Ort: Innengewölbe des gesperrten Friedenstunnels * 05. August 2018

Mit dieser Veranstaltung sollte auch den Menschen, die aus ihrer Heimat fliehen mussten und in Bremen ein neues zu Hause gefunden haben, ein Willkommenszeichen gesetzt werden.

Pflege und Erhalt
des Baudenkmals für Frieden, Kunst, Kultur
im Jahr 2019

Friedenstunnel bei Tageslicht

Friedenstunnel bei Nacht

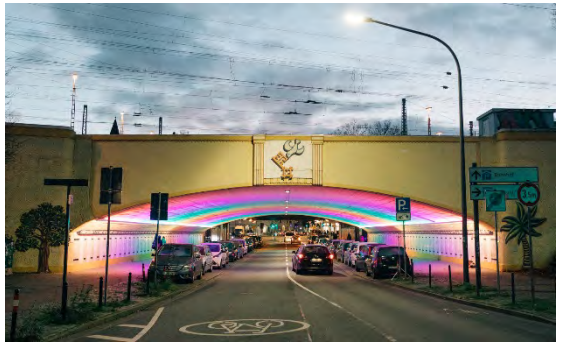

Friedenstunnel am Abend

Frühjahrsputz im Friedenstunnel

Vereinsmitglieder halten das das Bauwerk sauber

06. April 2019

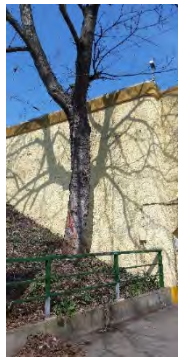

Die Vereinsmitglieder Gunnar Zropf, Volker Keller, Sedat Sevimli, Regina Heygster und Monika Steindorf (v.l.n.r.) haben den Friedenstunnel frühlingsfrisch geputzt. Seitenwände, Texttafeln, Mosaikworte, alles wurde abgewischt und sauber gemacht. Der gesamte Gehweg-Bereich, auch zwischen den Autos, wurde gefegt.

Doris de Cruz hatte schon einen Tag zuvor den Friedenstunnel-Garten gepflegt.

Anwohner und Touristen aus Hamburg und Berlin zollten Beifall.

Konzertreihe „Friedensklänge im Friedenstunnel“

Auftakt der diesjährigen Konzertreihe (von April bis September 2019):
„Hannibal“ und die Band „Holzweg“ spielen Didgeridoos und Percussion
Mit Hans-Jürgen Gutt, Denis Briel, Torsten Taube und Johannes Kiefer

14. April 2019

Zahlreiche BesucherInnen aus Bremen und umzu, aber auch etliche Touristen besuchen seit vier Jahren jeden Sonntag die Friedenskonzerte im Friedenstunnel. Die Vorsitzende,
Regina Heygster und weitere Vereinsmitglieder moderieren die Sonntags-Konzerte und tragen jeweils eine der Texttafeln von den Seitenwänden des Friedenstunnels vor.

Renovierung der Friedenstunnel-Front Seite „An der Weide“ – April bis Juni 2019

Bauleitung: Regina Heygster

Als erster Arbeitsgang wurden die Risse in der Front verputzt.

29. April 2019

Herzlichen Dank für die Unterstützung an die DB Netz AG

Renovierung der Friedenstunnel-Front
Seite „An der Weide“

In einem zweiten Arbeitsgang wurde ein neues Großdruckbanner „Frieden fängt klein an“ am Stahlträgertunnel montiert. Diese Brücke ist dem Friedenstunnel zur Stadtseite vorgelagert.

20. April 2019

Herzlichen Dank für die Unterstützung
an das Atelier Dobe.

Renovierung der Friedenstunnel-Front
Seite „An der Weide“

Im dritten Arbeitsgang wurde die Parkallee jeweils für drei Wochen halbseitig gesperrt.
Malermeister Jonas Ostendorf bringt die Friedenstunnelfront auf Stand
und streicht die gesamte Seite frisch an.

29. April bis 08. Juni 2019

Herzlichen Dank für die Unterstützung
an Malermeister Jonas Ostendorf und sein Team.

Die sanierte Friedenstunnel-Front wird eingeweiht
Seite „An der Weide“

09. Juni 2019

Wir danken den Firmen DB Netz AG, Sprenger Verkehrseinrichtung,
STE-BA Gerüstbau GmbH
und Malermeister Jonas Ostendorf mit seinem Team

Einweihungsfeier
der Frontseite Friedenstunnel/ Seite „An der Weide“

09. Juni 2019

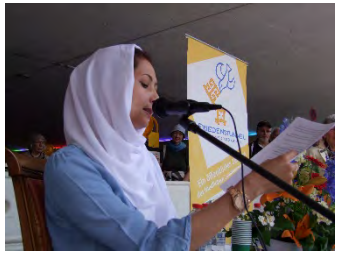

Friedenklänge im Friedenstunnel mit dem Musiker-Duo „Gerd & Antje“
Was verbindet „Die Bremer Stadtmusikanten“ mit dem Friedenstunnel: Historiker Torsten Kropp
„Die Bremer Stadtmusikanten“ – in 10 Sprachen der Welt
Moderation: Regina Heygster

Herbstliche Putz-Aktion im Friedenstunnel

Vereinsmitglieder halten das das Bauwerk sauber
12. Oktober 2019

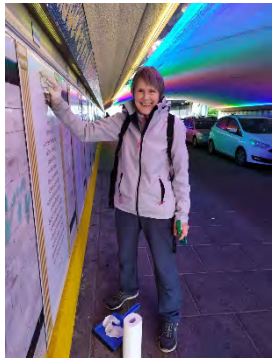
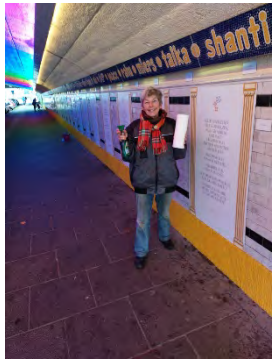

Die Vereinsmitglieder Ernst-D. Klatte, Volker und Elke Keller, Sedat Sevimli, Gunnar Zropf, Brigitte Lörcher und Regina Heygster haben den Friedenstunnel für den Winter frisch geputzt.
Wie im Frühjahr wurden die Seitenwände, Texttafeln, Mosaikworte abgewischt und sauber gemacht.
Der gesamte Gehweg-Bereich, auch zwischen den Autos, wurde gefegt.
Anwohner und Touristen zollten wieder anerkennenden Beifall.

Elke Büdenbender, First Lady unseres Landes, besichtigt den Friedenstunnel

25. November 2019

Der Friedenstunnel an der Schnittstelle von Bahnhofsvorstadt, Barkhof und Ostertor wird auch überregional als herausragendes Projekt wahrgenommen.

Der Gattin des Bundespräsidenten, Elke Büdenbender, war es ein besonderes Anliegen, während ihres Besuchsprogramms in Bremen auch am Friedenstunnel Station zu machen.
Sie wünschte sich von der Initiatorin Regina Heygster eine Führung durch Bremens Baudenkmal für Frieden, Kunst und Kultur.

Frau Büdenbender nahm sich nicht nur Zeit für eine ausführliche Besichtigung des Tunnels, sondern auch für einen anschließenden Austausch mit Regina Heygster, Vertretern der beteiligten Religionsgemeinschaften und Förderern des Projekts im Bahá´í-Zentrum Bremen.

Pflege und Erhalt
des Baudenkmals für Frieden, Kunst, Kultur
im Jahr 2020

Friedenstunnel bei Tageslicht

Friedenstunnel bei Nacht

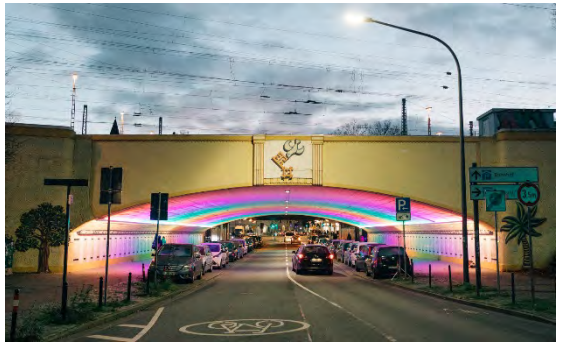

Friedenstunnel am Abend

Konzertreihe „Friedensklänge im Friedenstunnel“

ein Song in Corona-Zeiten online

Auftakt der diesjährigen Konzertreihe (von April bis September 2020)
Singer & Songwriter Michael Gerdes
03. Mai 2020

Die diesjährige Konzertreihe startete aufgrund von Corona am 03. Mai 2020.
Die Musiker*innen spielten wegen Corona nur einen Song, der auf You-Tube veröffentlicht wurde.
Die Vorsitzende, Regina Heygster moderiert die kleinen Auftritte und trägt jeweils eine der Texttafeln von den Seitenwänden des Friedenstunnels vor.

Pflege und Erhalt der Friedenstunnel-Front Seite „Parkallee“

Als erster Arbeitsgang wurden die Seitenbacken gesperrt und eingerüstet.
11. Mai 2020

Herzlichen Dank für die Unterstützung
an die Firmen Sprenger Verkehrseinrichtungen und STE-BA Gerüstbau

Pflege und Erhalt der Friedenstunnel-Front Seite „Parkallee“

In einem zweiten Arbeitsgang brachte Malermeister Jonas Ostendorf beide Seitenbacken der Frontseite auf Stand und hat beide Backen frisch angestrichen.
11. Mai bis 22. Mai 2020

Herzlichen Dank für die Unterstützung
an Malermeister Jonas Ostendorf und sein Team.

Pflege und Erhalt der Friedenstunnel-Front Seite „Parkallee“

In einem dritten Arbeitsgang wurde die Fläche vor der Mosaikpalme und dem Friedenstunnel-Garten gepflastert
18. Und 19. Mai 2020

Herzlichen Dank für die Unterstützung
an die Firma Ertas Dienstleistungen.

Pflege und Erhalt der Friedenstunnel-Front Seite „Parkallee“

In einem vierten Arbeitsgang hat Malermeister Jonas Ostendorf
die Flächen über dem Mosaikfries im Innentunnel frisch gestrichen.
26. Mai bis 05. Juni 2020

Herzlichen Dank für die Unterstützung
an Malermeister Jonas Ostendorf und sein Team

Pflege des Friedenstunnel-Gartens

Böschungsbereich vor der Mosaikpalme
29. Mai 2020

Die Vereinsmitglieder Wolf Soujon, Heidi Helene Meilwes, Kornelia Möller, Volker Keller und Bernd Möllers haben den Friedenstunnel-Garten frühlingsfrisch gepflegt sowie Stauden und Wildgewächse beschnitten.

Die Vorsitzende Regina Heygster freut sich über diese gelungene Aktion

Pflege des Friedenstunnel-Gartens

Böschungsbereich vor der Mosaikpalme
Sommer 2020

Kornelia Möller, Schatzmeisterin des Friedenstunnel-Vereins,
hat ab Frühjahr die Pflege des Friedenstunnel-Gartens übernommen und achtet darauf,
dass das Beet immer frisch bewässert und gepflegt ist.

Frank Imhoff, Präsident der Bremischen Bürgerschaft, besichtigt den Friedenstunnel

03. September 2020

Der Friedenstunnel an der Schnittstelle von Bahnhofsvorstadt, Barkhof und Ostertor wird auch überregional als herausragendes Projekt wahrgenommen.

Frank Imhoff, Präsident der Bremischen Bürgerschaft, hatte deshalb gerne die Einladung zu einer Führung durch Bremens Baudenkmal für Frieden, Kunst und Kultur angenommen. Regina Heygster, Initiatorin und Künstlerin des Projekts, führte durch das Bauwerk und erläuterte die verschiedenen, symbolhaltigen Friedenskunstwerke des Tunnels.

Sie stellte auch die Vertreter*innen der beteiligten Religionsgemeinschaften vor sowie einige Projekt-Förderer.
In seiner abschließenden Rede betonte Frank Imhoff unter anderem:
„Der Friedenstunnel ist das richtige Zeichen für Toleranz, Weltoffenheit und Frieden. Er ist ein klasse Projekt, das unterstützenswert ist und dass wir unbedingt in Bremen erhalten müssen, so wie es ist!“

Weihnachtliche Putz-Aktion im Friedenstunnel

Vereinsmitglieder halten das das Bauwerk sauber
05. Dezember 2020

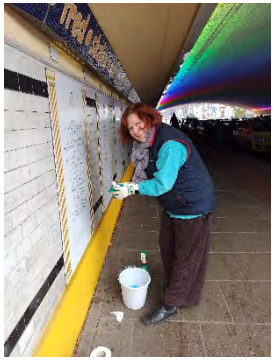

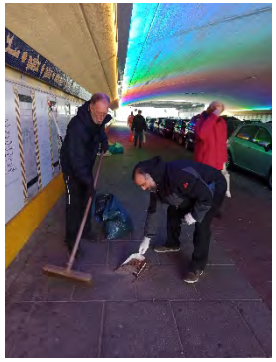

Die Vereinsmitglieder Kornelia Möller, Wolf Soujon, Michael Masch, Heidi Helene Meilwes, Katja Vahland, Bernd Möllers, Sedat Sevimli und Regina Heygster haben den Friedenstunnel
für den vor uns liegenden Winter frisch geputzt.
Wie im Frühjahr wurden die Seitenwände, Texttafeln, Mosaikworte abgewischt und sauber gemacht.
Der gesamte Gehweg-Bereich, auch zwischen den Autos, wurde gefegt.
Anwohner und Touristen zollten wieder anerkennenden Beifall.
Der Friedenstunnel birgt bei diesen kalten Temperaturen auch Herberge für Menschen, die kein Obdach haben. Unter den Texttafeln und dem warmen Regenbogenlicht hat es sich ein Mensch gemütlich gemacht.

Pflege und Erhalt
des Baudenkmals für Frieden, Kunst, Kultur
im Jahr 2021

Friedenstunnel bei Tageslicht

Friedenstunnel bei Nacht

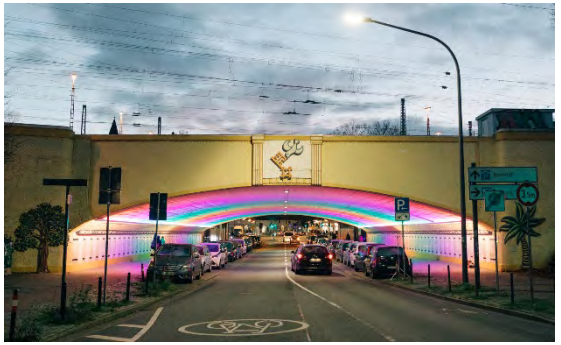

Friedenstunnel am Abend

Frühjahrsputz im Friedenstunnel

Vereinsmitglieder halten das das Bauwerk sauber
und pflegen den Friedenstunnel-Garten
10. April 2021

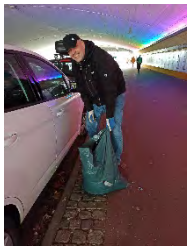

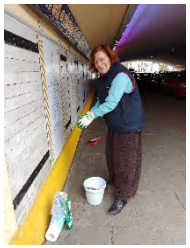

Die Vereinsmitglieder Volker Keller, Michael Masch, Wolf Soujon, Stefan Bischoff, Gunnar Zropf, Sedat Sevimli, Sarah Ramadan, Katja Vahland, Monika Steindorf, Heidi Helene Meilwes und Regina Heygster, Brigitte Lörcher sowie die Vereinsfreundin Elke Keller haben den Friedenstunnel frühlingsfrisch geputzt.
Seitenwände, Texttafeln und Mosaikworte wurden abgewischt & sauber gemacht.
Der gesamte Gehweg-Bereich, auch zwischen den Autos, wurde gefegt.
Doris de Cruz und Kornelia Möller brachten parallel den Friedenstunnel-Garten
auf Stand.

Konzertreihe „Friedensklänge im Friedenstunnel“

Klezmerband „Sol sayn gelebt“
Auftakt der diesjährigen Konzertreihe (von April bis September 2021)
30. April 2021

Die diesjährige Konzertreihe startete aufgrund von Corona am 30. April 2021.
Die Musiker*innen spielten wegen Corona bis Ende Juni nur einen Song,
der auf You-Tube veröffentlicht wurde.
Ab Juli fanden wieder die Sonntagskonzerte mit Publikum statt.
Die Vorsitzende, Regina Heygster moderiert die kleinen Auftritte und trägt jeweils eine der Texttafeln von den Seitenwänden des Friedenstunnels vor.

Frühjahrsputz im Friedenstunnel

Vereinsmitglieder halten das das Bauwerk sauber und pflegen den Friedenstunnel-Garten

15. Juli 2021

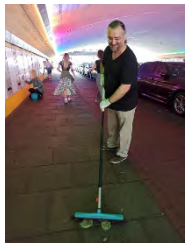

Die Vereinsmitglieder und Vereins-Freund*innen des Friedenstunnels: Vahit Bilmez, Elke Keller, Volker Keller, Gunnar Zropf, Regina Heygster, Sedat Sevimli, Kornelia Möller, Brigitte Lörcher sowie Katja Vahland haben den Friedenstunnel ein weiteres Mal sommerfrisch geputzt.
Seitenwände, Texttafeln und Mosaikworte wurden abgewischt & sauber gemacht.
Der gesamte Gehweg-Bereich, auch zwischen den Autos, wurde gefegt und sämtliche Grünbereiche vor den beiden Frontseiten beschnitten.

Pflege und Erhalt der Friedenstunnel-Front Seite „Parkallee“

Malermeister Jonas Ostendorf
hat die Sockel an den Seitenwänden des Innentunnels frisch gestrichen.
08. September 2021

Herzlichen Dank für die Unterstützung
an Malermeister Jonas Ostendorf

Impressionen vom beleuchteten Friedenstunnel

Fotograf: Rafael Heygster

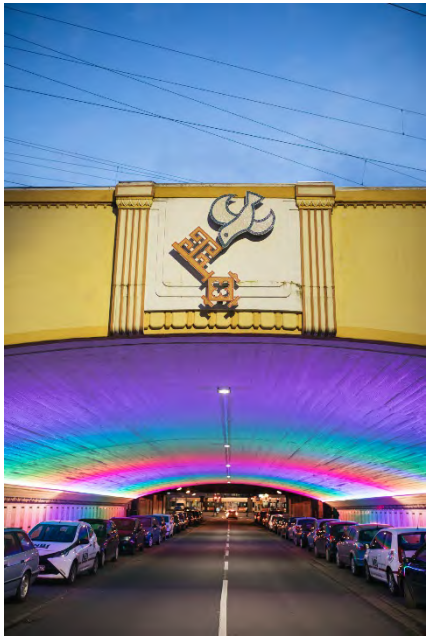

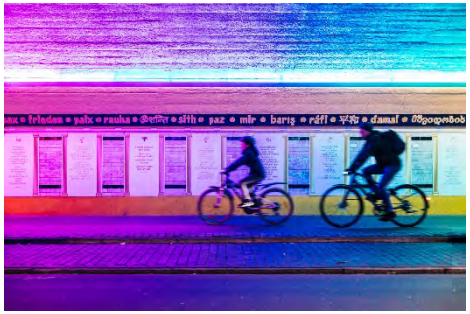

Der Friedenstunnel erstrahlt durchgehend tagsüber und auch Nachts
in buntem Regenbogenlicht.

Der umgestaltete Friedenstunnel mit beiden Frontseiten

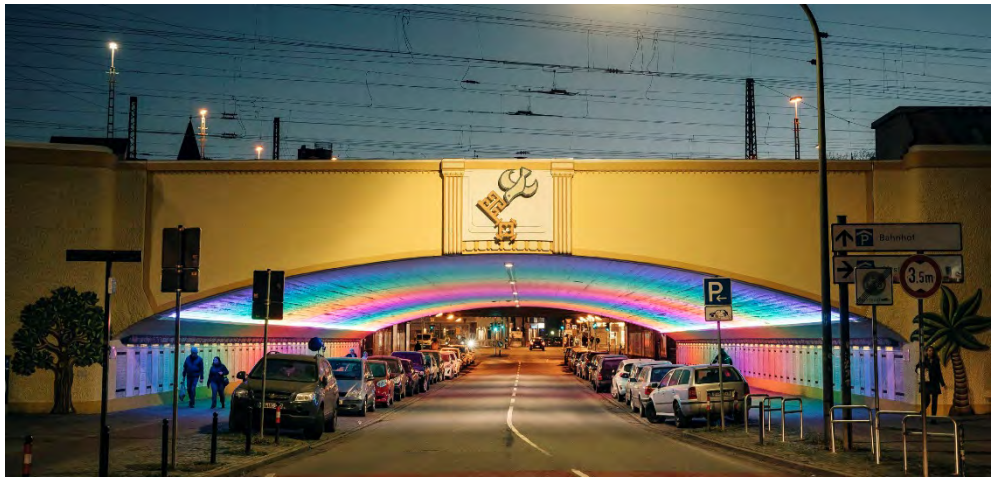

Oberes Bild: Blick auf die Frontseite und das Innengwölbe von der „Parkallee“ aus
Unteres Foto: Blick auf die Frontseite und das Innengewölbe von „An der Weide“ aus

Idee und künstlerische Gestaltung des gesamten Friedenstunnels: Regina Heygster

Friedenstunnel – Bremen setzt ein Zeichen

Danke
sagen wir allen unseren Freunden und Förderern
für die großartige Unterstützung.

Danke
sagen wir auch für das Vertrauen und die tolle Zusammenarbeit
bei der Pflege und Instandhaltung des Friedenstunnels.

Friedenstunnel - im Jahr 2021

Vor seiner Umgestaltung – im Jahr 2001